REBOB

REDE BRASIL DE ORGANISMOS DE BACIAS HIDROGRÁFICAS

RELOC - RELOB

REUNIÓN DEL COMITÉ DE ENLACE MUNDIAL DE LA RIOC

EURO – RIOB - 2020

REBOB

REDE BRASIL DE ORGANISMOS DE BACIAS HIDROGRÁFICAS

BW EXPO 2015
20 a 22 de Outubro de 2015
TUDO SOBRE TECNOLOGIA A SERVIÇO DO MEIO AMBIENTE.
BW EXPO 2015 MOSTRA FORÇA E REPRESENTATIVIDADE COM O APOIO DE MAIS DE 30 ENTIDADES DO SETOR DE MEIO AMBIENTE

ECOBRJ
III ENCONTRO ESTADUAL DE COMITÊS DE BACIAS HIDROGRÁFICAS DO RIO DE JANEIRO
VOCÊ É NOSSO
CONVIDADO
para participar do principal evento sobre a
Gestão das águas do Estado do
RIO DE JANEIRO.
TEMA: Comitê de Bacia: A solução para gestão das águas
www.forumfluminensecbh.eco.br/ecob

O FUTURO DA ÁGUA NO BRASIL
ORGANIZAÇÃO
Valor Econômico
HIRIA
PATROCÍNIO
APOIADORES

Encontro de
EXPERIÊNCIAS PIONEIRAS E INOVADORAS DE INICIATIVAS SOCIAIS NA GESTÃO DA ÁGUA
Criando uma Rede Global
DATA
15 a 17 de setembro
LOCAL
Parque Tecnológico Itaipu - PTI
Foz do Iguaçu - Paraná - Brasil

REDE BRASIL
INFORMATIVO 116
ESPECIAL XVII ENCOB
XVII ENCOB
ENCONTRO NACIONAL
INSCREVA-SE GRATUITAMENTE
WWW.ENCOB.ORG
Realização
FORUM NACIONAL
REDE BRASIL
SED
GOVERNO DE GOIÁS
Patrocínio
ANA
Ministério do Meio Ambiente
BRASIL

II Congresso Internacional de
MEIO AMBIENTE
SUBTERRÂNEO
IV CONGRESSO INTERNACIONAL DE MEIO AMBIENTE SUBTERRÂNEO
DATA: 5 e 6 de outubro de 2015 - LOCAL: São Paulo - SP
APOIO
ABLP
abrelpe
ABRH
AESAS
CEBDS
REDE BRASIL

FORUM NACIONAL
casan
REDE BRASIL
ANA GOVERNO FEDERAL
ENCONTRO NACIONAL DE COMITÊS DE BACIAS HIDROGRÁFICAS
FLORIANÓPOLIS - SC
20 A 24 DE AGOSTO DE 2018
O FUTURO DA ÁGUA

FÓRUM NACIONAL
ÁGUAS PARANÁ
SANEPAR
IAP
PARANÁ
XXI ENCOB

XXI ENCOB

REBOB Mulher

COLABORADORAS

ANA CAROLINA DEVEZA

ANA LIZETE FARIAS

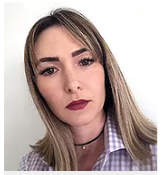
AUREA SANTOS ALMEIDA
PÍLULAS JURÍDICAS.COM

EMANUELE MARES OLIVEIRA

FERNANDA MATOS

JUSSARA CABRAL
ABRHIDRO

LAÍS DE MORAIS RÊGO SILVA
SEMA / MA

LEONICE LOTUFO
SEMA / MT

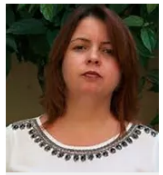
LUCINHA TEIXEIRA
CBH DOCE

MARIA ELZA MESSIAS SOARE...
CBH PIAUÍ / AL

MARILIA CARVALHO DE MELLO
IGAM / MG

MARTA ECHAVARRIA
EcoDecisión

PATRICE JULIANA BARZAN
CASAN / SC

RITA DE CÁSSIA SILVA BRAG...
CBH CONTAS/BA

ROSE MARIA ADAMI
CBH RIO URUSSANGA/SC

SURAYA MODAELLI
CBH PARANAPANEMA

SYNARA OLENDZKI BROCH
ABRHIDRO

VERA LUCIA TEIXEIRA
CEIVAP

VILMA BORBA
Prefeitura Municipal de Macaparana

ZEIDE FURTADO
CBH BAIXO TIETÊ /SP

Antillas Holandesas
Argentina
Aruba
Bahamas
Barbados
Belize
Bolivia
Colombia
Costa Rica
Cuba
Dominica
El Salvador
Ecuador
Granada
Guyana
Guyana Francesa
Haití
Honduras
Islas Cayman
Islas Malvinas
Islas Turcas e Caicos
Martinica
México
Montserrat
Nicaragua
Panamá
Paraguay
Perú
Santa Lucía
San Kitts y Nevis
San Vicente y las Granadinas
Surinam
Trinidad y Tobago
Uruguay
Venezuela

RELOC - RELOB

A GESTÃO DAS BACIAS HIDROGRÁFICAS FRENTE ÀS MUDANÇAS CLIMÁTICAS
ENCONTRO DOS ORGANISMOS DE BACIA DA AMÉRICA LATINA – RELOB
21 a 23 de junho de 2017
REDE BRASIL
RELOB

PLATAFORMA

ÁGUAS DAS AMERICAS

ÁGUAS
BRASIL
BRASIL
AMAZÔNIA
NOSSA MAIOR
RIQUEZA

EDIÇÃO
Nº 26
ÁGUAS
do BRASIL
Revista editada pela REBOB Rede Brasil de Organismos de Bacia - DEZ. 2019 - Ano 8
ÁGUA NAS
AMÉRICAS
ENTREVISTA COM O
DEPUTADO GENINHO.
Projeto propõe novo marco
do saneamento básico
para o Brasil.

EDIÇÃO
Nº 27
ÁGUAS
do BRASIL
Revista editada pela REBOB Rede Brasil de Organismos de Bacia - MAIO 2020 - Ano 9
SANEAMENTO
BÁSICO
ÁGUA
LIMPA
SEGURANÇA
HÍDRICA
HIGIENE

REDE BRASIL
DE ORGANISMOS DE BACIAS HIDROGRÁFICAS
PÁGINA INICIAL
REBOB
LINKS
ORGANISMOS
INFORMATIVO da REBOB
FOTOS
EVENTOS
REVISTA ÁGUAS DO BRASIL
CONTATO
Rio Amazonas
REBOB | REDE BRASIL DE ORGANISMOS DE BACIAS
RELOC | REDE LATINO-AMERICANA DE ORGANISMOS DE BACIAS
RIOB | REDE INTERNACIONAL DE ORGANISMOS DE BACIAS
ENCOB | ENCONTRO NACIONAL DE COMITÊS DE BACIAS
PNRH | PLANO NACIONAL DE RECURSOS HÍDRICOS
CNRH | CONSELHO NACIONAL DE RECURSOS HÍDRICOS
ÁGUAS BRASIL
AQUI A ÁGUA SEMPRE É DESTAQUE!
ASSINATURA GRATUITA
INSCREVA-SE para receber a REVISTA ÁGUAS DO BRASIL, via e-mail GRATUITAMENTE.
Inscrever-se
VANTAGENS
Ecologicamente Correta
Compartilhadores das Águas
Agilidade
Praticidade e tecnologia

REDE BRASIL

INFORMATIVO 100

04 de Março de 2015

DESTAQUE

COM A HORA DO PLANETA, WWF-BRASIL RESSALTA RELAÇÃO DA CRISE HÍDRICA COM MUDANÇAS DO CLIMA

60+ HORA DO PLANETA

APAGUE AS LUZES POR 60 MINUTOS

31 de março • 20h30

QUIHANDO PARA ÁGUA

JUNTOS PELA ÁGUA. EPISÓDIO 2

APRENDENDO COM A ÁGUA

TERRAS DO SUL DO BRASIL: O BANHADO

ÁGUAS BRASIL

Aqui a água é sempre destaque

Assine gratuitamente

MAIS INFORMES

01/03/2015 Projeto realizará o monitoramento das nascentes dos afluentes e do rio São João

01/03/2015 Diretoria CBH Araguari/MG se reúne para definição de plano de contingência para enfrentamento da crise hídrica

28/02/2015 CBH Rio das Velhas realiza reuniões públicas para discussão do programa de ações do Plano Diretor de Recursos Hídricos

27/02/2015 Agência mantém redução de descarga mínima no São Francisco até 31 de março

24/02/2015 Consórcio PCJ atualiza cartilha com fontes de recursos que somam mais de 60 oportunidades

23/02/2015 ANA seleciona organização para apoiar as atividades do Comitê da Bacia Hidrográfica do Rio Piancó-Piranhas-Açu

24/02/2015 Reunião do CERH/MG discute normas sobre escassez de água

23/02/2015 Agência disponibiliza mapas interativos da bacia do rio Paranaíba

AGENDA DE EVENTOS

São Paulo - SP
RW Expo 2015
20 a 22 de Outubro de 2015

Campos do Jordão - SP
GeoSudeste 2015 - XIV Simpósio de Geologia do Sudeste
26 a 29 de outubro de 2015

São Paulo - SP
IV Congresso Internacional de Meio Ambiente Subterrâneo
27 a 28 de outubro de 2015

Brasília - DF
XXI Simpósio Brasileiro de Recursos Hídricos
22 a 27 de novembro de 2015

REDE BRASIL

DE ORGANISMOS DE BACIAS HIDROGRÁFICAS

INFORMATIVO 118

EDIÇÃO ESPECIAL

XXI SIMPÓSIO BRASILEIRO DE RECURSOS HÍDRICOS

Segurança Hídrica e Desenvolvimento Sustentável: desafios do conhecimento e da gestão

12º SILUSBA

Gestão da Água e do Território: Perspectivando Sinergias

Simpósio de Hidráulica e Recursos Hídricos dos Países de Língua Portuguesa

22 A 27 NOVEMBRO DE 2015

BRASÍLIA • DF

Simpósio da ABRH vai desmistificar assuntos ligados à água

O momento é agora! Os problemas desencadeados pela crise hídrica lançam à ABRH (Associação Brasileira de Recursos Hídricos) o desafio de desmistificar a questão política e institucional da água, buscando evidenciar a sociedade com um papel significativo na gestão dos recursos hídricos.

Feira para os negócios da água

Junto com o simpósio acontece a EXPOHIDRO, exposição de recursos hídricos da ABRH, onde os participantes terão acesso às principais inovações em produtos e serviços ligados ao tema da água, além de contar com expressiva participação de entidades públicas que apresentarão suas ações em todo o país.

EXPOHIDRO

Criação de aplicativo sobre problemas cotidianos com água

Para sensibilizar ainda mais a sociedade para a gravidade do problema, a ABRH promoveu na Campus Party Recife um dos maiores encontros de internet e tecnologia, o Hackaton:

REDE BRASIL

INFORMATIVO ESPECIAL 191

08 de DEZEMBRO de 2017

18-23 de março de 2018

PRODUZA SEU FILME SOBRE ÁGUA!

QUEREMOS VER E OUVIR SUA VOZ!

Festival de Filmes: A Voz dos Cidadãos

Sem água não há vida e o uso que fazemos desse recurso é essencial para garanti-lo a longo prazo. Em 2018, todos os olhares estarão voltados para esse tema no 8º Fórum Mundial da Água.

Pensando nisso, o evento conta à com salas de cinema reservadas para você mostrar o que tem feito para melhorar a gestão da água na sua localidade.

A iniciativa faz parte do Festival "A Voz dos Cidadãos", que vai premiar cinco curtas de até 4 minutos com 400 dólares, cada. A entrega do prêmio será no 8º Fórum.

Qualquer pessoa pode participar. As Inscrições terminam em 22 de dezembro!

CLIQUE AQUI PARA FAZER SUA INSCRIÇÃO

Não perca essa chance e mostre QUE JUNTOS PODEMOS fazer a diferença

Mais informações:
www.worldwaterforum8.org/pt-br

GOVERNO DO ESTADO SÃO PAULO

MINISTÉRIO DO MEIO AMBIENTE

Adasa

ANA

REDE BRASIL

ÁGUAS BRASIL

RELOC | RELOB

RED LATINOAMERICANA DE ORGANISMOS DE CUENCA
REDE LATINO-AMERICANA DE ORGANISMOS DE BACIA

BOLETÍN 42/2020 | 03/09/2020

DESTACADO

Mensaje de Roberto Olivares - 9º Foro Mundial del Agua

Ministros de Ambiente de Ecuador, Costa Rica, Colombia y Panamá, abordaron temas de suma importancia para la agenda de trabajo que se desarrolla en el marco del Corredor Marino del Pacífico Este Tropical (CMAR)

Pichincha - Los señores Ministros de Ambiente de Ecuador, Costa Rica, Colombia y Panamá reunidos en la máxima instancia de decisión del Corredor Marino del Pacífico Este Tropical (CMAR), en el marco del Comité Regional Ministerial, abordaron temas de suma importancia para la agenda de trabajo que se desarrolla en el marco del CMAR.

Se destinan USD 299.229 para

RELOC | RELOB

RED LATINOAMERICANA DE ORGANISMOS DE CUENCA
REDE LATINO-AMERICANA DE ORGANISMOS DE BACIA

BOLETÍN 37/2020 | 09/07/2020

DESTACADO

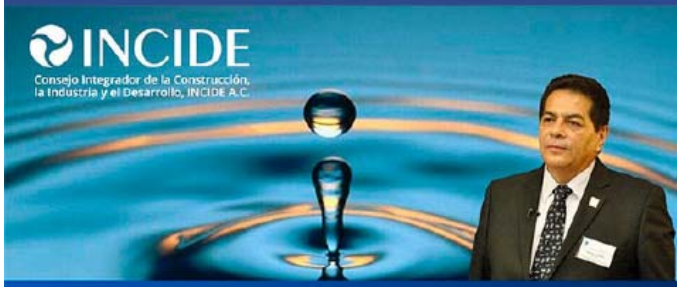

Gobernanza Hídrica

ROBERTO OLIVARES

Gobernanza Hídrica - Roberto Olivares

Estimados lectores de INCIDE, es un privilegio para quien esto escribe poder participar en este importante medio, el cual vi nacer, a iniciativa de Memo Moreno, distinguido amigo y líder de INCIDE

El Gobierno nacional relanzó Pampa Azul, una iniciativa estratégica para el Atlántico Sur

El proyecto fortalece la soberanía territorial en base a una política ambiental y científica.

Legisladores del PARLATINO reciben para discusión Ley Modelo de Sistemas Comuntarios de Agua y Saneamiento

MUCHAS GRACIAS!!!! THANKS!!!

LUPERCIO ZIROLDO ANTONIO

PRESIDENTE DA LA REBOB
SECRETARIO TÉCNICO PERMANENTE DA LA RELOC
GOBERNADOR HONORÁRIO DEL CONSEJO MUNDIAL DEL ÁGUA