



# MAC

MODELO DE ADAPTACIÓN CLIMÁTICA





# Convenio Mancomunidad Copanch'orti' e INAB 15 de Marzo de 2013

## Objetivo:

.Unir esfuerzos, obligaciones y responsabilidades para la implementación del proyecto, teniendo como objetivo general establecer los mecanismos de coordinación entre la Mancomunidad



.Con el fin de implementar de manera eficiente las actividades relacionadas con el Componente Forestal y alcanzar las

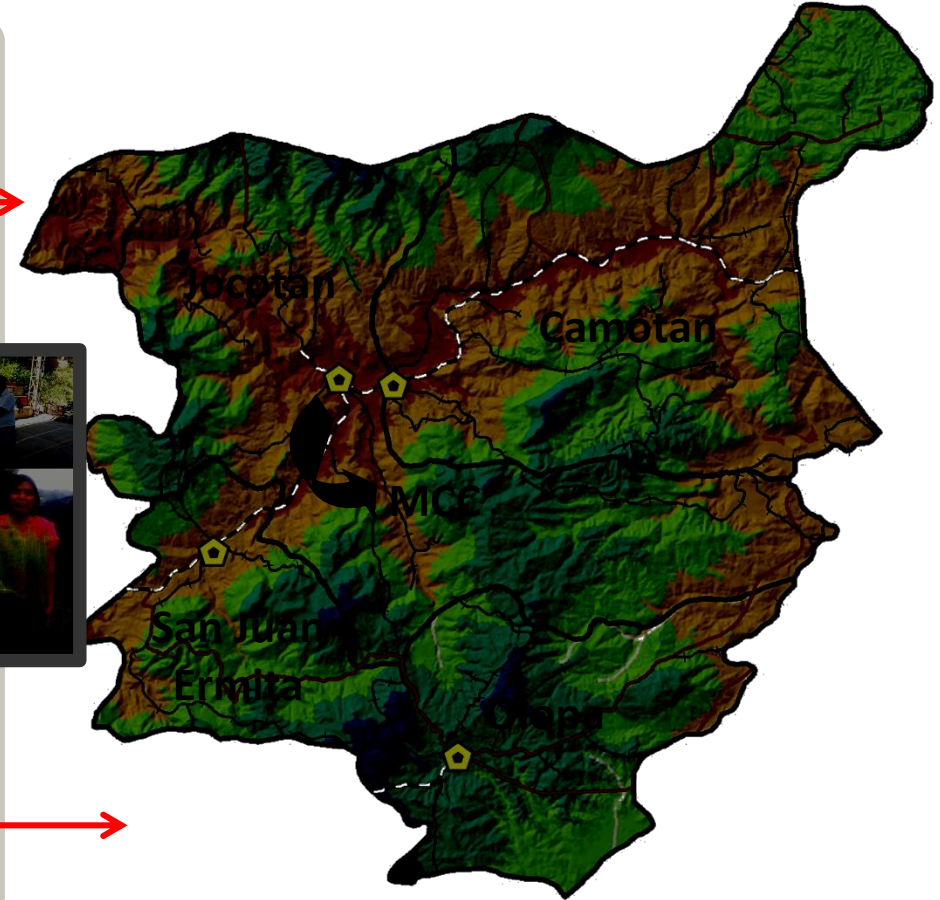
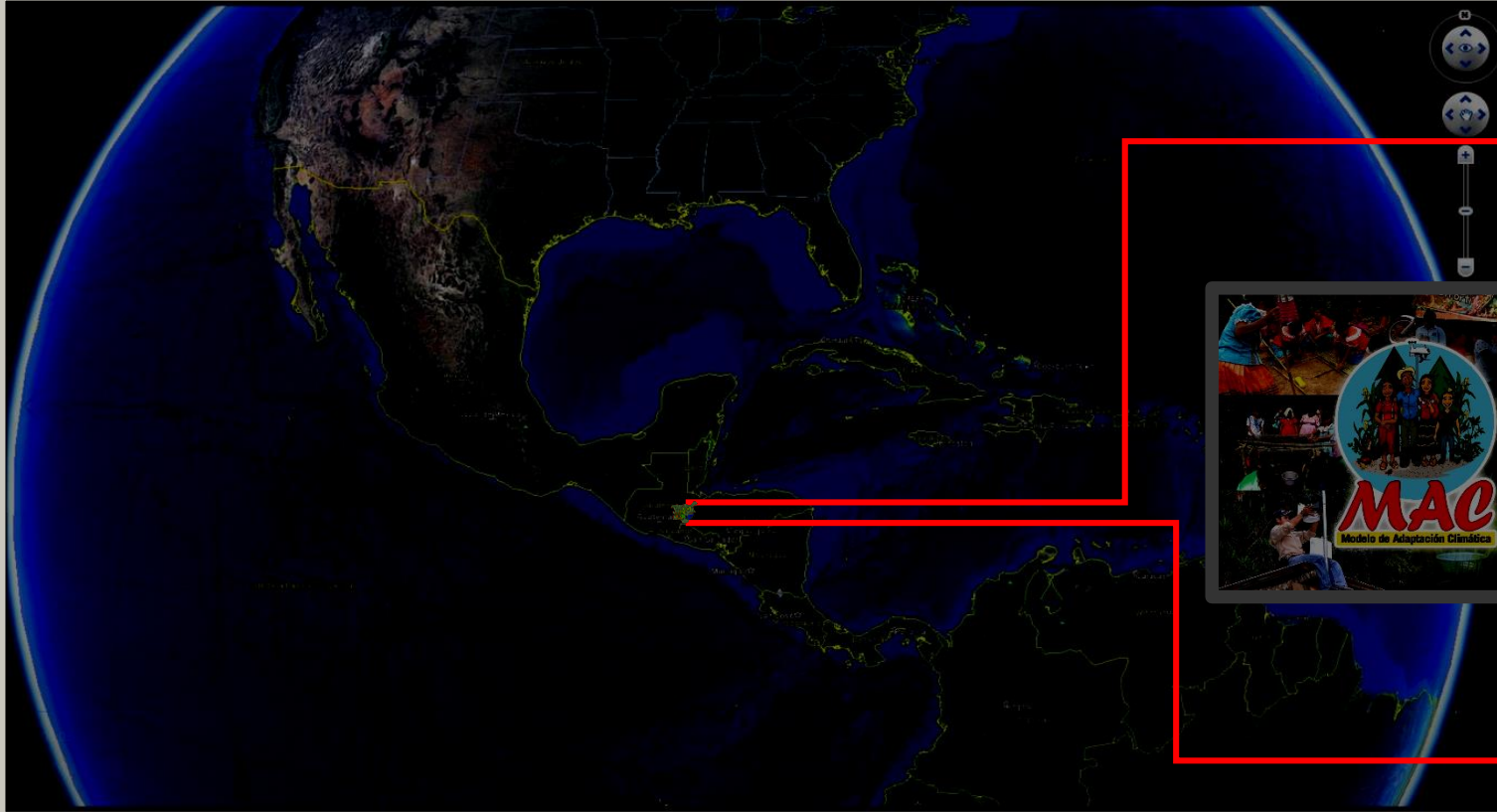

*Ubicación de la MCC:*

# PROYECTOS PINPEP REGIÓN CH'ORTÍ

Año	Hectáreas	Monto
2,011	1,000.83	\$ 188,212.16
2,012	954.58	\$ 211,150.49
2,013	1,115.56	\$ 260,957.53
2,014	1,259.06	\$ 279,654.63
2,015	2,022.60	\$ 545,376.69
2,016	1,610.36	\$ 458,695.00
2,017	2,208.96	\$ 640,194.06
<b>Total</b>		<b>\$ 2,584,240.55</b>

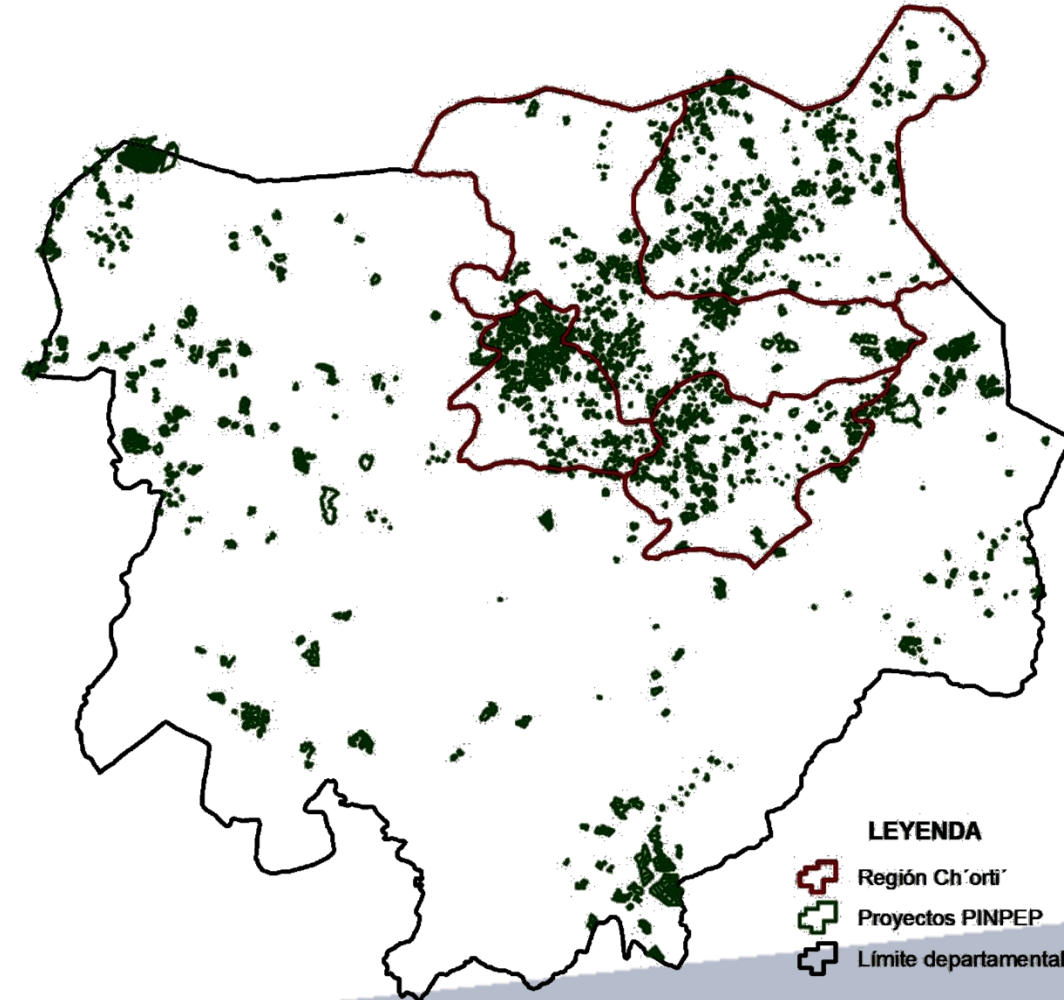

EL 65 % DE LOS PROYECTOS CERTIFICADOS EN LA SUB-REGIÓN DE INAB ESTÁN UBICADOS DENTRO DE REGIÓN CH'ORTÍ



# Área de incentivos forestales

-MAC-

# 5,600 ha

Resumen de hectáreas certificadas



# PROYECTOS PINPEP PROYECTO -MAC-

MÁS DE \$ 1,300,000.00 DOLARES PAGADOS  
DENTRO DE LAS MICROCUENCAS HASTA EL

2,017

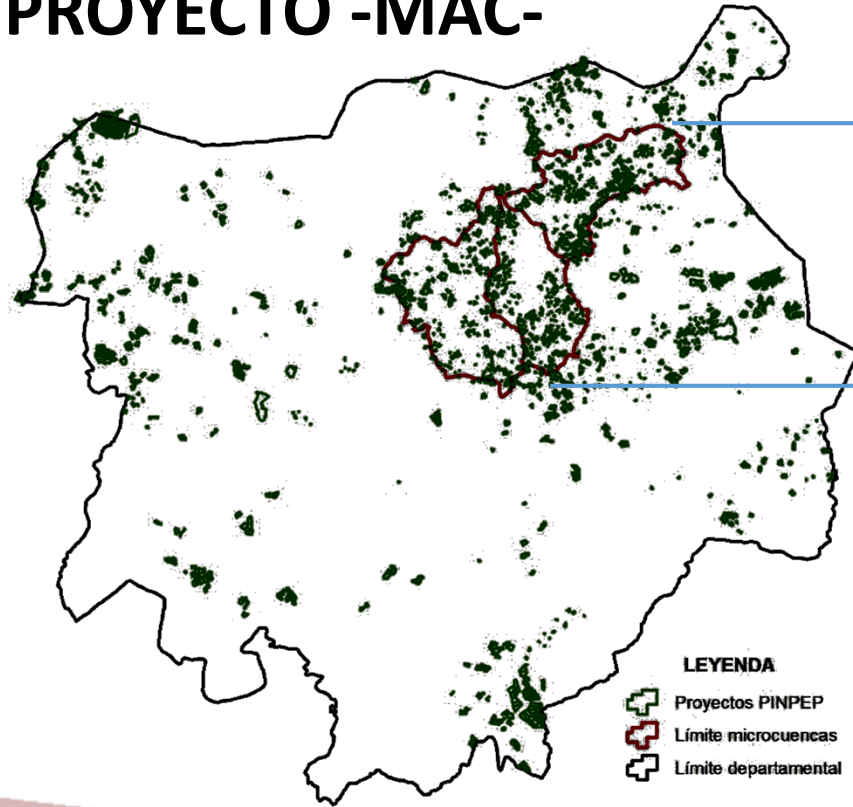

### LEYENDA

- Proyectos PINPEP
- Límite microcuencas
- Límite departamental

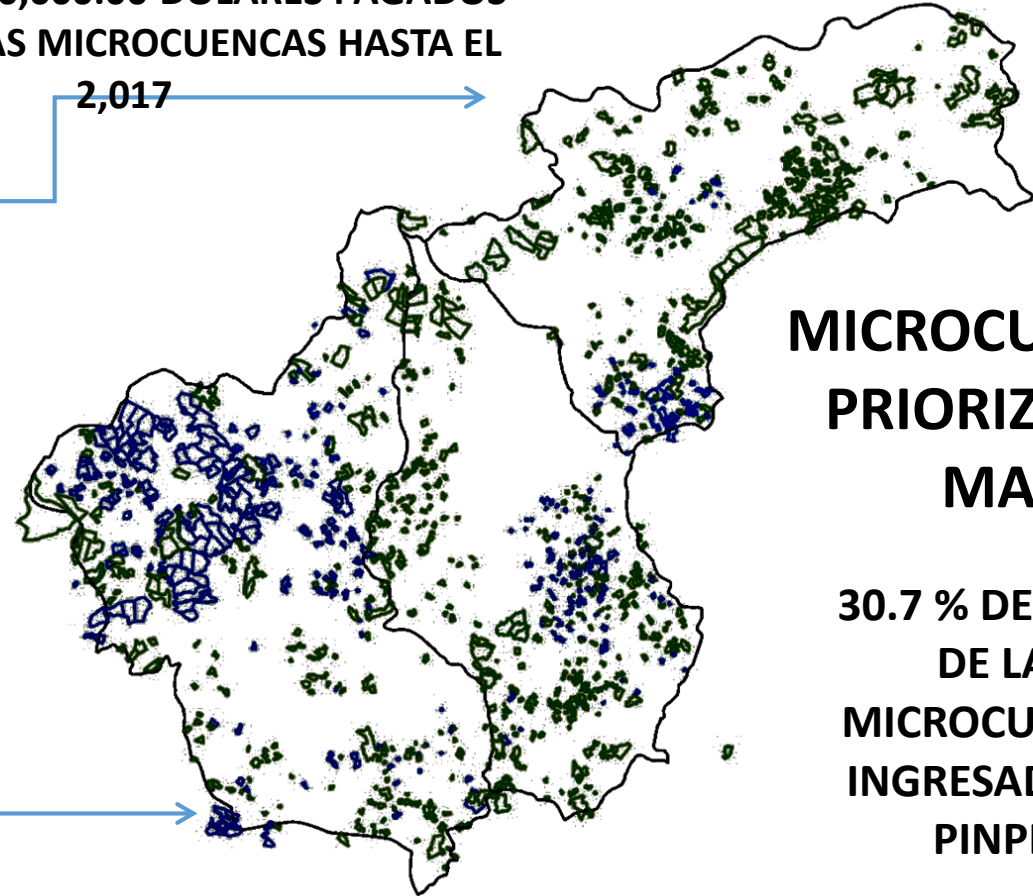

**MICROCUENCAS  
PRIORIZADAS  
MAC**

**30.7 % DEL ÁREA  
DE LAS  
MICROCUENCAS  
INGRESADAS AL  
PINPEP**

# PROYECTOS PINPEP MICROCUEVA AGUA CALIENTE



622000 625000 628000 631000 634000

1642000

1639000

1636000

1633000

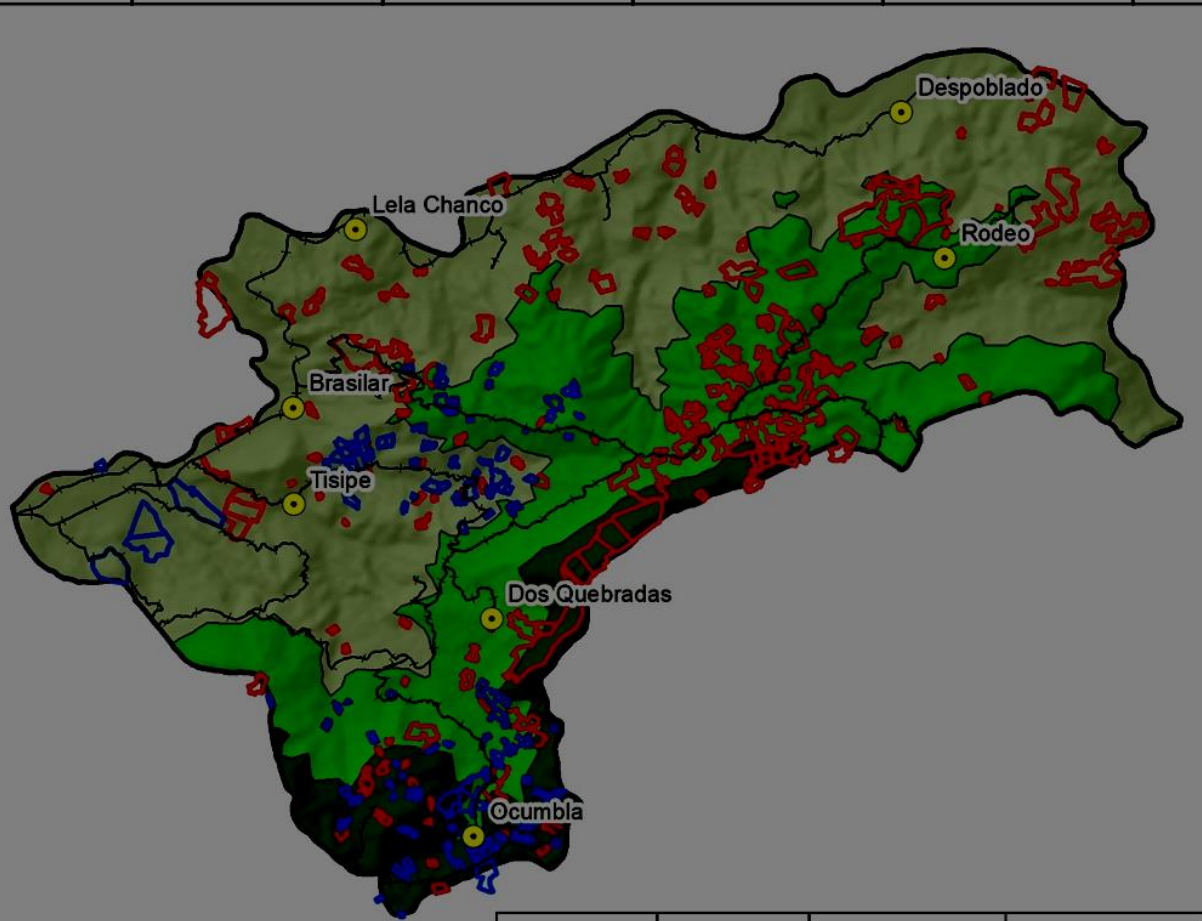

## LEYENDA

- Centros poblados
- Caminos
- Proyectos Ingresados
- Proyectos incentivados
- Límite microcuenca

### Altitud:

- Parte Baja
- Parte Media
- Parte Alta

1642000

1639000

1636000

1633000



Sistema de Información Geográfica  
Mancomunidad Copanch'Orti

Elaborado por: Carlos Cerna

Escala 1:80,000

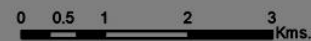

Proyección  
GTM Zona 15.5 N WGS 1984

Fuente de información:  
MAGA, IGN,  
MANCOMUNIDAD COPANCH'ORTI  
Elaboración del mapa: Octubre de 2017.

Altitud	No. De Proyectos	Área (ha)	Porcentaje de cobertura
Parte Baja	163	381.06	10.60%
Parte Media	179	326.64	14.85%
Parte Alta	49	215.1	31.95%

622000 625000 628000 631000 634000

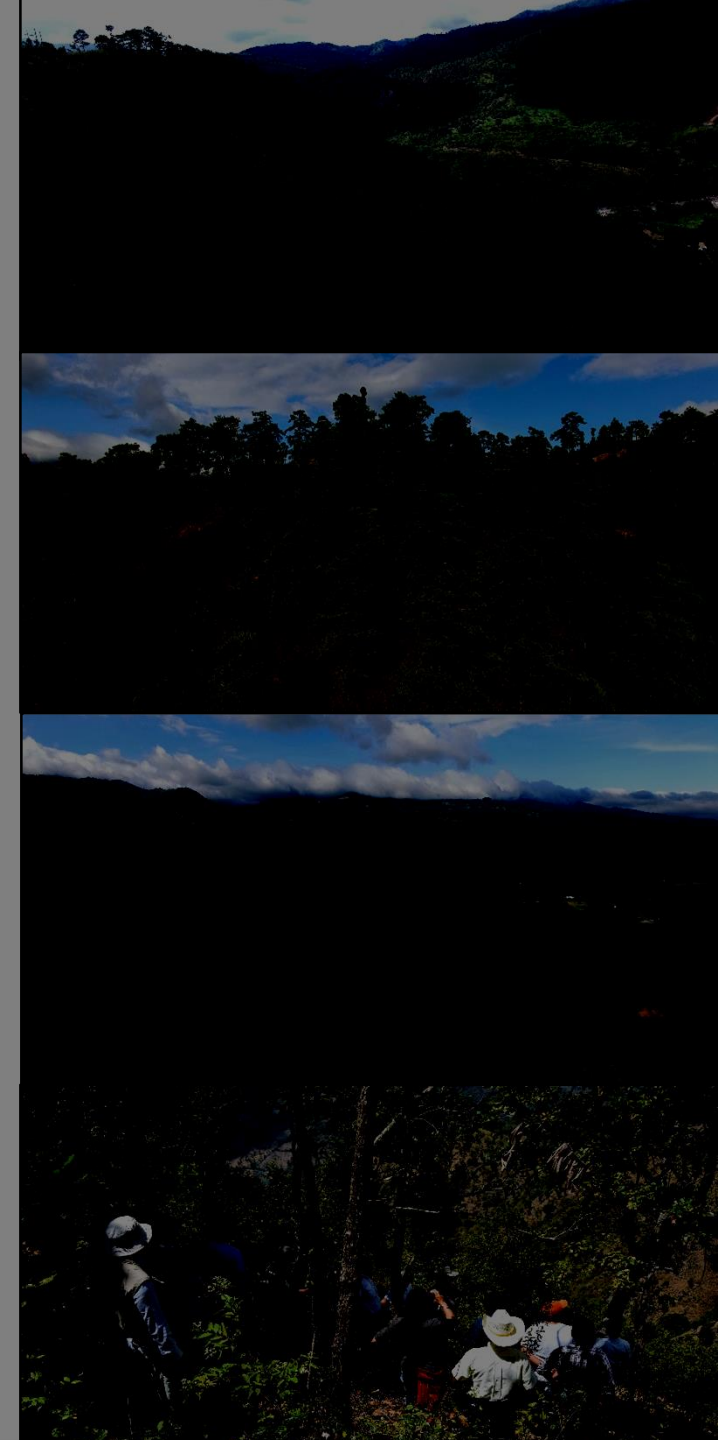

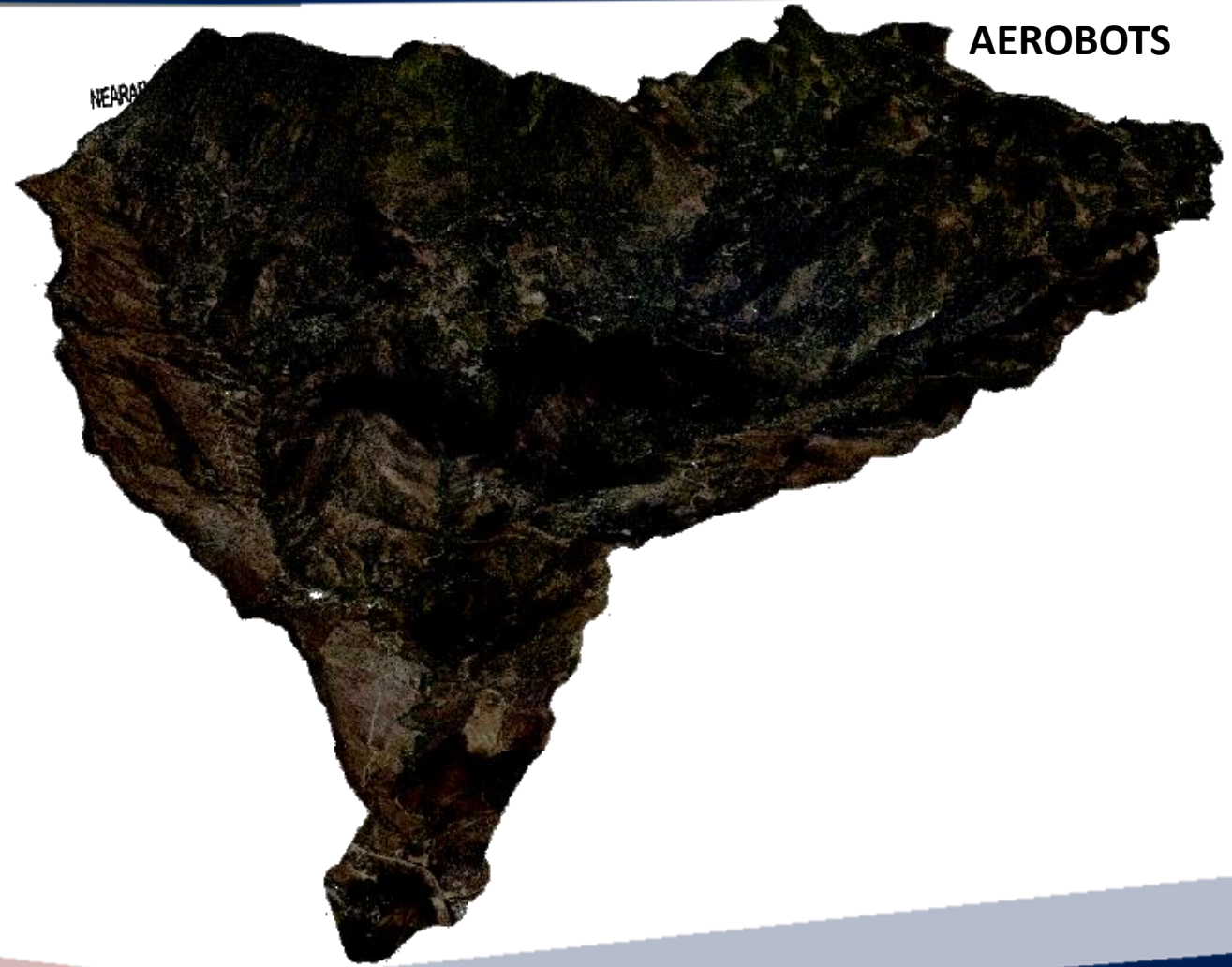

*ALTERNATIVAS PARA  
MONITOREO Y ACELERACIÓN  
PROCESOS DE CERTIFICACIÓN*